

10 ANIVERSARIO

EDIFICACIONES

SKM & L



DISEÑO

PROYECTOS

INFRAESTRUCTURA
URBANA

OBRA CIVIL

CONSTRUCCIONES

EDIFICIOS
CORPORATIVOS

ACABADOS

SECTOR
PRIVADO



DATOS DE LA EMPRESA

RAZÓN SOCIAL: EDIFICACIONES SKM&L, S.A. DE C.V.

R.F.C. ESK120504IEA

**DOMICILIO FISCAL: VICENTE GUERRERO 47-B,
COL. SECCIÓN SEGUNDA,
AMAXAC DE GUERRERO, TLAXCALA; C.P. 90620.**

REGISTRO PATRONAL: F0911288103

TELÉFONO: (01-246) 46 1 37 63

CORREO ELECTRÓNICO:
edificacioneskm.lesk@yahoo.com.mx

QUIENES SOMOS...

EDIFICACIONES SKM&L, S.A. DE C.V. es una Empresa Constructora 100% Mexicana, dedicada a los servicios de construcción en el ámbito público y privado, originaria del Municipio de Amaxac de Guerrero en el **Estado de Tlaxcala**, Fundada y Constituida Legalmente en el año 2012, por el Arquitecto Sergio Cruz Castañón como ADMINISTRADOR ÚNICO DE LA EMPRESA.

Desde su fundación, gracias al esfuerzo y trabajo constante de todos sus integrantes, la empresa se ha desarrollado con pasos firmes, contribuyendo durante su trayectoria con importantes proyectos para el desarrollo de la comunidad principalmente en el centro del País.

EDIFICACIONES SKM&L es una empresa dedicada a la Industria de la construcción; el Compromiso, la Responsabilidad y Honestidad, así como una gran pasión por la construcción, son lo que nos distinguen.

- Contamos con Profesionistas y personal con alta capacidad y experiencia en el ramo.

Nuestra Misión

Ser una de las mayores potencias en el sector de la Construcción del país, comprometidos con el medio ambiente, calidad y servicio e inmersos en un proceso de capacitación y mejora continua, para enfrentar los nuevos retos con conciencia de servicio al cliente, que garanticen solidez y reconocimiento de la empresa, generando con ello relaciones duraderas, basadas en años de experiencia y profesionalismo.

Nuestra Visión

Ser una empresa líder en el sector de la construcción que satisfagan las necesidades de los clientes antes, durante y después de finalizado el proyecto, con altos estándares de calidad, cumplimiento, diseño con capacidad de competir exitosamente en el mercado nacional e internacional, con un equipo comprometido, generando ideas y proyectos innovadores que contribuyan al desarrollo del país.

Nuestros Valores

- El Compromiso y la Responsabilidad para con el cliente y el proyecto, son valores clave en EDIFICACIONES SKM&L. Es de suma importancia para nosotros una atención adecuada que finalice en un buen resultado.
- La Honradez y Respeto a nivel personal y profesional, desarrollada internamente y en la relación con los clientes, que dan como resultado un trabajo integró y transparente.

ORGANIGRAMA INTERNO

ARQ. SERGIO CRUZ CASTAÑÓN
ADMINISTRADOR ÚNICO

LIC. MARÍA ROSA SALDAÑA ÁGUILA
DEPTO. ADMINISTRATIVO

DESPACHO CONTABLE
EXPERTOS EN NEGOCIOS ESCOBAR
SANCHEZ S.C.
C.P. Y M.A.O LILIANA TAMAYO ESCOBAR

MARS. LABORATORIO DE
SUPERVISION Y CONTROL DE
CALIDAD
ING. ANDRES MASTRANZO
POTRERO

M.C. ALFREDO CRUZ
CASTAÑÓN
SEGURIDAD E HIGIENE

ING. IVAN CUAUHEMOC
SANCHEZ TEXIS
D.R.O.

ING. JUDITH TECPA
HERNANDEZ
TOPÓGRAFO

ING. LUIS ANDRES
VAZQUEZ HERNANDEZ
SUPERINTENDENTE DE
CONSTRUCCION

ARQ. MARTHA CORTES
RESIDENTE DE
ESTIMACIONES

AFILIADA A LA CÁMARA DE LA INDUSTRIA DE LA CONSTRUCCIÓN

Primer registro en CMIC 2012



Otorga el presente certificado

A: EDIFICACIONES SKM&L S.A. DE C.V.

quien cumple 10 año(s) consecutivos en esta Cámara Empresarial
y se encuentra vigente en el periodo como:

Afiliado 2022



Aceptando cumplir con los Estatutos y el Código de Ética que rigen a la Cámara Mexicana de la Industria de la Construcción.

No. de Afiliado	00109206	Factura No.	13ATLX-426
R.F.C.	ESK120504IEA	Folio No.	3096
Folio Digital	11274028-D075-4D1B-807E-5F5B0189955D	Cer. SAT CMIC	0000100000404119850
Seño Digital	cbJQ06bXOC0u0+SR6RRIa20B8F9cl0Qw0dHu7u0xcK9GcSL7HSYr0SoT4pYp0RbTelzZ TlQqJuvag0416/LAqA+S1Yza0GSV6KakvzysE2FdwTl p2KPL+6dooQ1mVe1P34D075by eHwKGrYpF89L4IFJLvjEjvxH0B0WNC3PYDGrYT0WEt3ZcHPAAaXwm7eLzU06uA0+TV1 1B3bY1H0zj+uZLYPcKaDFa+Es+ERP50aLuLQ5j+GehsWeDQYmjpKLHFh1GW5Yz11z9YH0 #H0xcz0Mufd9DX5Nz2n0D7dTOeMKD0Bet1206		

Ing. Francisco Javier Solares Alemán
Presidente Nacional

Ing. Benjamín Cárdenas Chávez
Tesorero Nacional

Ciudad de México a 1 de enero de 2022

SERVICIOS

DEDICADA A LA CONSTRUCCIÓN EN GENERAL, REPARACIÓN, REMODELACIÓN Y ADMINISTRACIÓN POR CUENTA PROPIA O AJENA, DE TODA CLASE DE OBRAS Y PROYECTOS DE INGENIERÍA CIVIL E INDUSTRIAL, URBANIZACIÓN, ESTUDIOS DE SUELO, ARQUITECTURA O CONSTRUCCIÓN EN GENERAL, OBRAS DE CIMENTACIÓN Y ESTRUCTURAS, CASAS Y EDIFICIOS, ASÍ COMO TODA OBRA DE MOVIMIENTO DE TERRACERÍAS, PLANTAS INDUSTRIALES Y ELÉCTRICAS, BODEGAS, CARRETERAS, PUENTES Y CAMINOS, SISTEMAS ESPECIALES VOZ Y DATOS, ALARMAS, SISTEMAS CONTRA INCENDIO, AIRE ACONDICIONADO.

PRINCIPALES CLIENTES

- COMISION FEDERAL DE ELECTRICIDAD DIVISION VALLE DE MEXICO SUR
- COMISION FEDERAL DE ELECTRICIDAD DIVISION CENTRO ORIENTE
- SECRETARIA DE COMUNICACIONES Y TRANSPORTES
- INSTITUTO TLAXCALTECA DE LA INFRAESTRUCTURA FISICA EDUCATIVA
- SECRETARIA DE OBRAS PUBLICAS DESARROLLO URBANO Y VIVIENDA
- GUNDERSON CONCARRIL S.A. DE C.V.
- GREENBRIER INDUSTRIES S.A. DE C.V.
- OFICIALIA MAYOR DE GOBIERNO

HISTORICO DE OBRAS

No.	AÑO	MONTO EJECUTADO
1	2012	\$ 30,225,155.33
2	2013	\$ 10,619,244.14
3	2014	\$ 48,349,575.89
4	2015	\$ 12,839,502.54
5	2016	\$ 1,942,183.33
6	2017	\$ 17,262,959.61
7	2018	\$ 12,754,111.42
8	2019	\$ 4,366,302.39
9	2020	\$ 1,571,269.68
10	2021	\$ 1,097,300.71

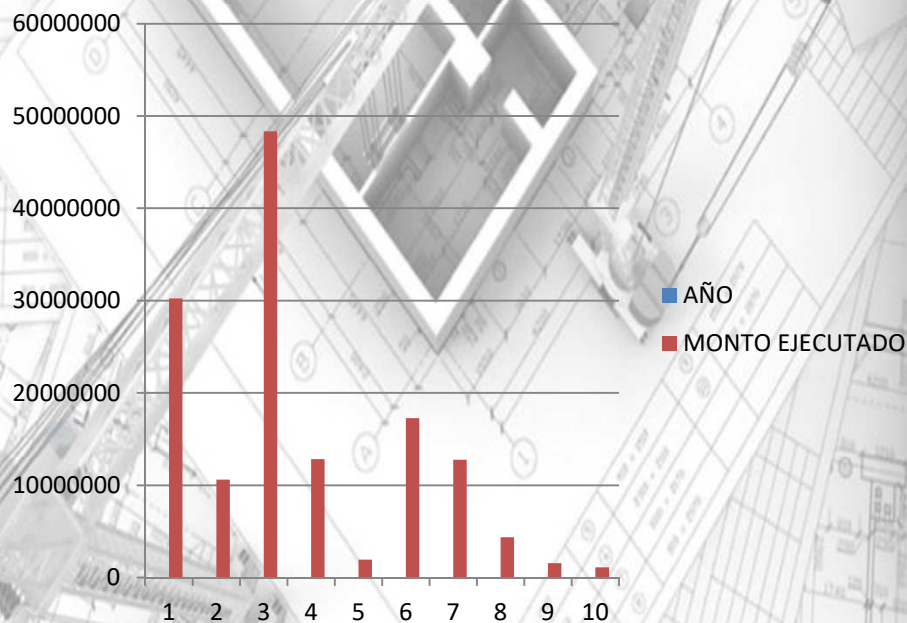

OBRAS EJECUTADAS DE EDIFICACIONES SKM&L

<u>PLAZO DE EJECUCIÓN.</u>	<u>NOMBRE Y DATOS DE LA CONTRATANTE</u>	<u>TIPO DE OBRA Y UBICACIÓN</u>	<u>IMPORTE REAL EJECUTADO EN MXN., MAS IVA (16%)</u>
<u>07 DE DICIEMBRE DE 2021 AL 25 DE DICIEMBRE DE 2021</u>	<u>OFICIALIA MAYOR DE GOBIERNO</u>	<u>REPAVIMENTACION DE AVENIDA JOSE MARIA MORELOS, ENTRE CALLES HIDALGO Y PEDREGAL ORIENTE, EN SECCION SEGUNDA</u>	<u>\$ 1,097,300.71</u>
<u>07 DE DICIEMBRE DE 2020 AL 24 DE DICIEMBRE DE 2020</u>	<u>SECRETARIA DE OBRAS PUBLICAS DESARROLLO URBANO Y VIVIENDA</u>	<u>REHABILITACION DE CARRETERA CUAPIAXTLA – IGNACIO ALLENDE PRIMERA ETAPA</u>	<u>\$ 1,571,269.68</u>
<u>12 DE OCTUBRE AL 27 DE DICIEMBRE DE 2020</u>	<u>INSTITUTO TLAXCALTECA DE LA INFRAESTRUCTURA FISICA EDUCATIVA</u>	<u>EDIFICIO " A, B, E, G " REHABILITACION Y OBRA EXTERIOR</u>	<u>\$ 164,563.88</u>
<u>12 DE OCTUBRE AL 27 DE DICIEMBRE DE 2020</u>	<u>INSTITUTO TLAXCALTECA DE LA INFRAESTRUCTURA FISICA EDUCATIVA</u>	<u>REHABILITACIÓN ELÉCTRICA EN EDIFICIOS "A", "B", "C", "D", "G" Y MANTENIMIENTO DE INTERRUPTOR</u>	<u>\$ 603,186.45</u>
<u>12 DE OCTUBRE AL 27 DE DICIEMBRE DE 2020</u>	<u>INSTITUTO TLAXCALTECA DE LA INFRAESTRUCTURA FISICA EDUCATIVA</u>	<u>EDIFICIO " G " AULA 6 X 8 MTS. ESTRUCTURA REGIONAL AISLADA Y OBRA EXTERIOR</u>	<u>\$ 377,847.76</u>
<u>12 DE OCTUBRE AL 27 DE DICIEMBRE DE 2020</u>	<u>INSTITUTO TLAXCALTECA DE LA INFRAESTRUCTURA FISICA EDUCATIVA</u>	<u>EDIFICIO " B " DIRECCION 3 X 8 MTS. ESTRUCTURA REGIONAL ADOSADA Y OBRA EXTERIOR</u>	<u>\$201,316.62</u>
<u>09 DE DICIEMBRE AL 15 DE FEBRERO DE 2020</u>	<u>CFE SUMINISTRADOR DE SERVICIOS BASICOS</u>	<u>REMODELACION Y ADECUACION CAC OASIS ZONA UNIVERSIDAD VMS SSB</u>	<u>\$ \$ 1,077,057.30</u>
<u>22 DE ABRIL DE 2019 AL 10 DE MAYO DE 2019</u>	<u>MUNICIPIO DE TLAXCALA</u>	<u>CONSTRUCCION DE LOSA DE CONCRETO ARMADO (PLATAFORMA AVION)</u>	<u>\$ 914,558.65</u>
<u>22 DE ABRIL DE 2019 AL 10 DE MAYO DE 2019</u>	<u>MUNICIPIO DE TLAXCALA</u>	<u>AMPLIACION DE CALLE INSURGENTES.</u>	<u>\$ 1,027,771.73</u>

OBRAS EJECUTADAS DE EDIFICACIONES SKM&L

<u>PLAZO DE EJECUCIÓN.</u>	<u>NOMBRE Y DATOS DE LA CONTRATANTE</u>	<u>TIPO DE OBRA Y UBICACIÓN</u>	<u>IMPORTE REAL EJECUTADO EN MXN., MAS IVA (16%)</u>
<u>24 DE SEPTIEMBRE AL 07 DE NOVIEMBRE DE 2018</u>	<u>CFE DISTRIBUCION DN000-051/18</u>	<u>IMPERMEABILIZACIÓN DE DISTINTOS CENTROS DE TRABAJO EN EL ÁMBITO DE LA DVMS, PRIMERA ETAPA</u>	<u>\$ 1,482,300.42</u>
<u>28 JUNIO AL 29 DE OCTUBRE DE 2018</u>	<u>CFE SUMINISTRADOR DE SERVICIOS BASICOS 181005</u>	<u>REHABILITACION DE OFICINAS DE CFE SUMINISTRADOR DE SERVICIOS BASICOS, ZONA IZUCAR DE MATAMOROS PUEBLA.</u>	<u>\$ 2,936,595.10</u>
<u>08 JUNIO AL 29 DE JULIO DE 2018</u>	<u>GREENBRIER INDUSTRIES SA. DE C.V. GCONTRACT124/JUNIO2018/EDIFICACIONES SKM&L</u>	<u>REMODELACION DEL ALA ESTE PLANTA BAJA DE LAS OFICINAS GENERALES DE LA PLANTA INDUSTRIAL UBICADA, EN BLVD. EMILIO SANCHEZ PIEDRAS NO. 108 CD. INDUSTRIAL XICOTENCATL I TETLA DE LA SOLIDARIDAD TLAXCALA</u>	<u>\$ 1,190,712.58</u>
<u>11 DE JUNIO AL 13 DE OCTUBRE DE 2018</u>	<u>INSTITUTO TLAXCALTECA DE LA INFRAESTRUCTURA SIFICA EDUCATIVA</u>	<u>ESCUELA PENSADOR MEXICANO UBICADO EN SAN PABLO DEL MONTE, TLAXCALA</u>	<u>\$ 4,416,845.49</u>
<u>15 DE JUNIO AL 31 DE AGOSTO DE 2018</u>	<u>SECRETARIA DE COMUNICACIONES Y TRANSPORTES 2018-29-CF-A-029-W-00-2018</u>	<u>CONSERVACION Y REHABILITACION DEL CAMINO ALIMENTADOR: ATLAMAX LA AURORA DEL KM-0+000 AL 2+000 EN EL ESTADO DE TLAXCALA</u>	<u>\$ 2,326,836.66</u>
<u>14 DE DICIEMBRE DE 2017 AL 31 DE MARZO DE 2018</u>	<u>CFE SUMINISTRADOR DE SERVICIOS BASICOS</u>	<u>MANTENIMIENTO A LOS CENTRO DE ATENCION A CLIENTES DE LA DIVISION COMERCIAL VALLE DE MEXICO SUR</u>	<u>\$ 3,991,915.06</u>
<u>14 DE DICIEMBRE DE 2017 AL 31 DE MARZO DE 2018</u>	<u>CFE SUMINISTRADOR DE SERVICIOS BASICOS</u>	<u>MANTENIMIENTO A LOS CENTRO DE ATENCION A CLIENTES DE LA DIVISION COMERCIAL CENTRO ORIENTE</u>	<u>\$ 4,078,682.88</u>
<u>11 DE SEPTIEMBRE DE 2017 AL 04 NOVIEMBRE DE 2017</u>	<u>MUNICIPIO DE TLAXCO TLAXCALA</u>	<u>COMEDOR COMUNITARIO TLAXCO</u>	<u>\$ 939,569.62</u>
<u>09 DE OCTUBRE DE 2017 AL 28 DE OCTUBRE DE 2017</u>	<u>MUNICIPIO AMAXAC DE GUERRERO, TLAXCALA</u>	<u>AMPLIACION DE RED DE DRENAJE SANITARIO</u>	<u>\$ 150,709.66</u>

OBRAS EJECUTADAS DE EDIFICACIONES SKM&L

<u>PLAZO DE EJECUCIÓN.</u>	<u>NOMBRE Y DATOS DE LA CONTRATANTE</u>	<u>TIPO DE OBRA Y UBICACIÓN</u>	<u>IMPORTE REAL EJECUTADO EN MXN., MAS IVA (16%)</u>
<u>19 DE JULIO AL 16 DE SEPTIEMBRE DE 2017</u>	<u>MUNICIPIO DE AMAXAC DE GUERRERO</u>	<u>PAVIMENTO DE CONCRETO HIDRAULICO, GUARNICIONES , AMPLIACION DE RED DE DRENAJE SANITARIO</u>	<u>\$2,583,620.68</u>
<u>19 DE JULIO AL 22 DE AGOSTO DE 2017</u>	<u>C.F.E. DISTRIBUCION DIVISIÓN VALLE DE MÉXICO SUR.</u>	<u>REHABILITACION DEL MODULO DE SERVICIOS Y AULAS 1 Y 2 EN LA UTEC</u>	<u>\$ 1,440,841.75</u>
<u>06 DE JUNIO DE 2017 A 05 DE JULIO DE 2017.</u>	<u>C.F.E. DISTRIBUCION DIVISIÓN VALLE DE MÉXICO SUR.</u>	<u>REHABILITACION DE ACCESO DE ZONA COAPA EN CALLE 20 DE NOVIEMBRE COLONIA JARDINES DEL SUR EN EL AMBITO GEOGRAFICO DE LA DIVISION VALLE DE MEXICO SUR.</u>	<u>\$ 1,093,401.67</u>
<u>16 DE MARZO AL 31 DE DICIEMBRE DE 2017</u>	<u>SCT. SECRETARIA DE COMUNICACIONES Y TRANSPORTES</u>	<u>CONSERVACIÓN RUTINARIA ANUAL 2017, EN 60.324 KMS. EQUIVALENTES DE LA RED BÁSICA DE CARRETERAS FEDERALES DE LA ZONA CENTRO-NORTE, CARRETERA SAN MARTÍN TEXMELUCAN-APIZACO; TRAMOS: LIBRAMIENTO TLAXCALA</u>	<u>\$ 2,684,825.25</u>
<u>13 DE JUNIO AL 11 DE AGOSTO DE 2017</u>	<u>INSTITUTO TLAXCALTECA DE LA INFRAESTRUCTURA FISICA EDUCATIVA</u>	<u>REALIZACION DE LA ACCION EN EL MARCO DEL PROGRAMA DE LA REFORMA EDUCATIVA NUMERO C-EE-(29DST0006H)-(2)- (17)</u>	<u>\$343,072.31</u>
<u>06 DE DICIEMBRE DE 2016 AL 04 ENERO DE 2017</u>	<u>C.F.E. DIVISIÓN VALLE DE MÉXICO SUR.</u>	<u>REHABILITACION DEL AREA DE DISTRIBUCION HUIPULCO EN EL AMBITO DE LA ZONA DE DISTRIBUCION UNIVERSIDAD DE LA DIVISION VALLE DE MEXICO SUR.</u>	<u>\$ 1,076,848.33</u>
<u>24 DE NOVIEMBRE DE 2016 AL 16 DE DICIEMBRE DE 2016</u>	<u>GUNDERSON CONCARRIL, S.A. DE C.V.</u>	<u>PROYECTO EJECUTIVO PARA BARRA PERIMETRAL, PUENTE Y BANQUETA.</u>	<u>\$ 122,324.87</u>
<u>30 DE MAYO DE 2016 AL 01 JULIO DE 2016</u>	<u>GUNDERSON CONCARRIL, S.A. DE C.V..</u>	<u>SUMINISTRO Y COLOCACION DE EQUIPOS DE AIRE ACONDICIONADO TIPO MINISPLIT EN OFICINAS GENERALES DE PLANTA SAHAGUN DE GREENBRIER</u>	<u>\$ 865,335.00</u>

OBRAS EJECUTADAS DE EDIFICACIONES SKM&L

<u>PLAZO DE EJECUCIÓN.</u>	<u>NOMBRE Y DATOS DE LA CONTRATANTE</u>	<u>TIPO DE OBRA Y UBICACIÓN</u>	<u>IMPORTE REAL EJECUTADO EN MXN., MAS IVA (16%)</u>
<u>08 DE DICIEMBRE AL 12 DE DICIEMBRE 2015</u>	<u>C.F.E. DIVISIÓN VALLE DE MÉXICO SUR.</u>	<u>DELIMITACION A LAS SUBESTACIONES S.E. AMOMOLULCO Y S.E. TLALTELULCO DE LA ZONA TENENGO EN TOLUCA ESTADO DE MEXICO.</u>	<u>\$ 77,022.90</u>
<u>07 DE DICIEMBRE AL 16 DE DICIEMBRE 2015</u>	<u>C.F.E. DIVISIÓN VALLE DE MÉXICO SUR.</u>	<u>HABILITACION DE SALA DE REUNIONES EN INSTALACIONES DE LA UTEC, UBICADA EN AV. DESIERTO DE LOS LEONES, DELEGACION ALVARO OBREGON, D.F.</u>	<u>\$ 277,605.96</u>
<u>20 DE NOVIEMBRE AL 19 DE DICIEMBRE 2015</u>	<u>C.F.E. DIVISIÓN VALLE DE MÉXICO SUR.</u>	<u>ADECUACION PARA PLATAFORMA DE TRANSFORMADORES Y ALMACEN TEMPORAL DE RESIDUOS PELIGROSOS EN LA ZONA DE DISTRIBUCION VOLCANES.</u>	<u>\$ 214,532.8</u>
<u>20 DE NOVIEMBRE AL 19 DE DICIEMBRE 2015</u>	<u>C.F.E. DIVISIÓN VALLE DE MÉXICO SUR.</u>	<u>ADECUACION PARA PLATAFORMA DE TRANSFORMADORES Y ALMACEN TEMPORAL DE RESIDUOS PELIGROSOS EN LA ZONA DE DISTRIBUCION COAPA.</u>	<u>\$ 195,608.69</u>
<u>20 DE NOVIEMBRE AL 19 DE DICIEMBRE 2015</u>	<u>C.F.E. DIVISIÓN VALLE DE MÉXICO SUR.</u>	<u>ADECUACION PARA PLATAFORMA DE TRANSFORMADORES Y ALMACEN TEMPORAL DE RESIDUOS PELIGROSOS EN LA ZONA DE DISTRIBUCION ERMITA</u>	<u>\$ 193,135.81</u>
<u>28 DE SEPTIEMBRE AL 18 DE OCTUBRE 2015</u>	<u>GUNDERSON CONCARRIL, S.A. DE C.V. Y LA EMPRESA GREENBRIER S.A. DE C.V.</u>	<u>REMODELACION DE PLANTA BAJA DEL EDIFICIO DE OFICINAS GENERALES PARA ESPACIO DE AUDITORIO EN PLANTA 3 DE GREENBRIER UBICADA EN CD. INDUSTRIAL XICOTÉNCATL 1, MUNICIPIO DE TETLA, TLAX.</u>	<u>\$ 1,406,202.15</u>
<u>26 DE OCTUBRE AL 24 DE DICIEMBRE 2015</u>	<u>C.F.E. DIVISIÓN VALLE DE MÉXICO SUR.</u>	<u>ADECUACION DE ESPACIO PARA INSTALACION DE EQUIPO UNIDAD CENTRAL MAESTRA, EN AV. DESIERTO DE LOS LEONES, DELEGACION ALVARO OBREGON, D.F.</u>	<u>\$ 3,222,696.03</u>
<u>20 DE ABRIL 2015 AL 25 MAYO 2015</u>	<u>GUNDERSON CONCARRIL, S.A. DE C.V. Y LA EMPRESA GREENBRIER S.A. DE C.V.</u>	<u>REMODELACIÓN DE OFICINAS GENERALES, REMODELACIÓN DE LOBBY. EN PLANTA 3 DE GREENBRIER UBICADA EN CD. INDUSTRIAL XICOTÉNCATL 1, MUNICIPIO DE TETLA, TLAX.</u>	<u>\$ 7,329,721.11</u>

OBRAS EJECUTADAS DE EDIFICACIONES SKM&L

<u>PLAZO DE EJECUCIÓN.</u>	<u>NOMBRE Y DATOS DE LA CONTRATANTE</u>	<u>TIPO DE OBRA Y UBICACIÓN</u>	<u>IMPORTE REAL EJECUTADO EN MXN., MAS IVA (16%)</u>
<u>19 DE SEPTIEMBRE 2014 AL 18 ENERO 2015</u>	<u>C.F.E. DIVISIÓN CENTRO ORIENTE.</u>	<u>CONSTRUCCIÓN DEL ALBERGUE CASA DE LA NIÑEZ POBLANA EN LA CIUDAD DE TEHUACAN.</u>	<u>\$ 13,882,312.81</u>
<u>26 DE MAYO 2014 AL 05 FEBRERO 2015</u>	<u>C.F.E. DIVISIÓN VALLE DE MÉXICO SUR.</u>	<u>CONSTRUCCIÓN Y ADECUACIÓN DEL EDIFICIO DE DISTRIBUCIÓN ERMITA.</u>	<u>\$ 34,467,263.08</u>
<u>19 DE NOVIEMBRE 2013 AL 28 DE DICIEMBRE 2013</u>	<u>C.F.E. DIVISIÓN CENTRO ORIENTE.</u>	<u>CONSTRUCCIÓN DE BARDAS PERIMETRALES EN LA SUB-ESTACIÓN TULANCINGO, ZONA DE DISTRIBUCIÓN TULANCINGO, EN EL ESTADO DE HIDALGO.</u>	<u>\$ 1,406,168.06</u>
<u>04 DE NOVIEMBRE 2013 AL 16 DE FEBRERO 2014</u>	<u>C.F.E. DIVISIÓN VALLE DE MÉXICO SUR.</u>	<u>CONSTRUCCIÓN DE TERRACERÍAS, BARDAS, CIMENTACIONES Y CASETA DE VIGILANCIA DEL ÁREA DE DISTRIBUCIÓN Y COMERCIAL AMECAMECA.</u>	<u>\$ 3,467,917.04</u>
<u>17 DE SEPTIEMBRE 2013 AL 23 DE JULIO DE 2014</u>	<u>C.F.E. DIVISIÓN VALLE DE MÉXICO SUR.</u>	<u>CONSTRUCCIÓN DEL ÁREA DE DISTRIBUCIÓN SAN GREGORIO, ZONA COAPA.</u>	<u>\$ 5,745,169.04</u>
<u>11 DE SEPTIEMBRE 2012 A MAYO 2013</u>	<u>C.F.E. DIVISIÓN VALLE DE MÉXICO SUR.</u>	<u>CONSTRUCCIÓN DEL CENTRO DE ATENCIÓN Y SERVICIOS AL CLIENTE COAPA.</u>	<u>\$ 21,265,549.41</u>
<u>30 DE AGOSTO AL 27 DE DICIEMBRE 2012</u>	<u>C.F.E. DIVISIÓN VALLE DE MÉXICO SUR.</u>	<u>CONSTRUCCIÓN DEL ÁREA DE DISTRIBUCIÓN CHALCO II, EN EL ÁMBITO GEOGRÁFICO DE LA ZONA VOLCANES.</u>	<u>\$ 8,959,605.92</u>

REPORTE FOTOGRÁFICO:

REPAVIMENTACION DE AVENIDA JOSE MARIA MORELOS, ENTRE CALLES HIDALGO Y PEDREGAL ORIENTE, EN SECCION SEGUNDA

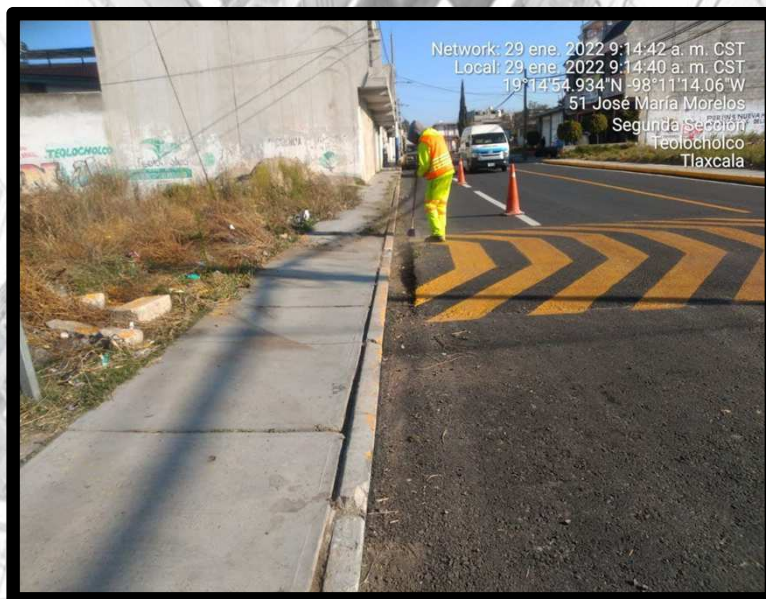

REPORTE FOTOGRÁFICO:

REHABILITACION DE CARRETERA CUAPIAXTLA – IGNACIO ALLENDE PRIMERA ETAPA



REPORTE FOTOGRÁFICO:

REHABILITACION DE ESCUELAS



REPORTE FOTOGRÁFICO:

REMODELACION Y ADECUACION CAC OASIS ZONA UNIVERSIDAD VMS SSB



REPORTE FOTOGRÁFICO:



CFE DISTRIBUCION IMPERMEABILIZACION DE DIFERENTES CENTROS DE TRABAJO DVMS



REHABILITACION DE OFICINAS DE CFE SUMINISTRADOR DE SERVICIOS BASICOS ZONA IZUCAR DE MATAMOROS PUEBLA

REPORTE FOTOGRÁFICO:



CONSTRUCCION DE ESCUELA PENSADOR MEXICANO, SAN PABLO DEL MONTE, TLAXCALA.



REMODELACION DEL ALA ESTE PLANTA BAJA DE LAS OFICINAS GENERALES DE GREENBRIER

REPORTE FOTOGRAFICO



ADECUACION DE ESPACIO PARA INSTALACION DE EQUIPO UNIDAD CENTRAL MAESTRA



ADECUACION PARA PLATAFORMA DE TRANSFORMADORES Y ALMACEN TEMPORAL DE RESIDUOS PELIGROSOS

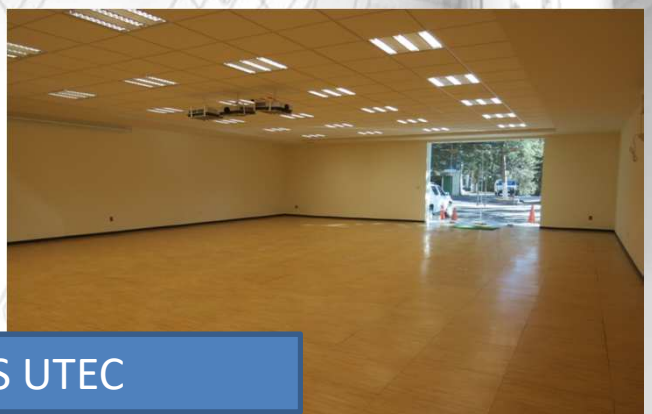

HABILITACION SALA DE REUNIONES UTEC

REPORTE FOTOGRÁFICO:



REACONDICIONAMIENTO DE OFICINAS GENERALES EN PLANTA
3 DE GREENBRIER , UBICADA EN CD. INDUSTRIAL XICOTÉNCATL
1, MUNICIPIO DE TETLA, TLAX.

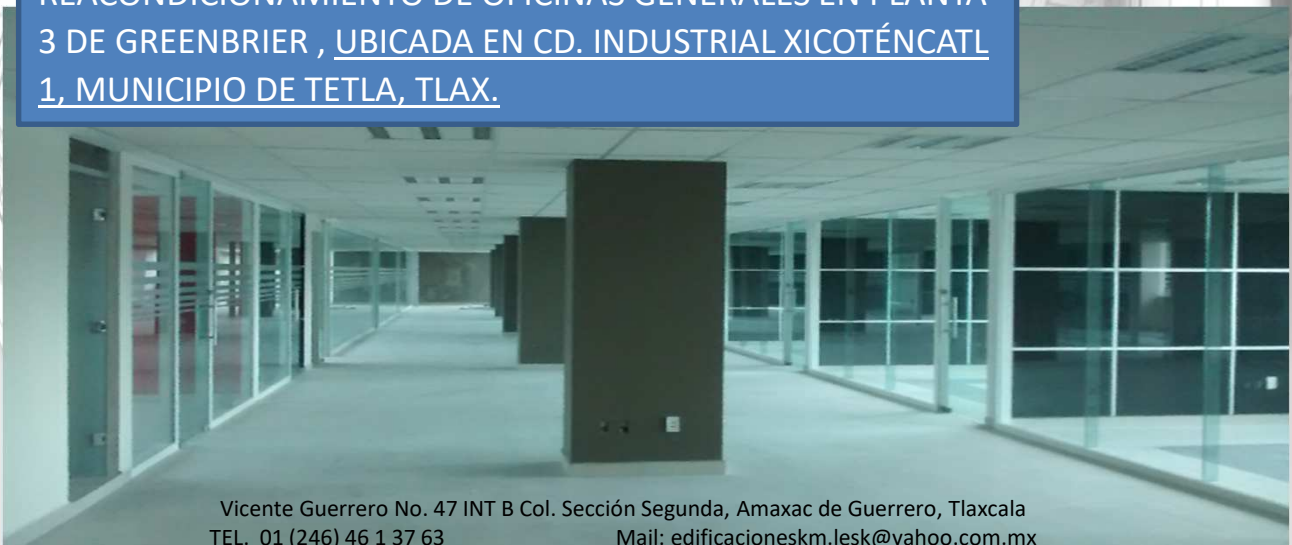

REPORTE FOTOGRÁFICO:



CONSTRUCCIÓN DEL ALBERGUE CASA DE LA NIÑEZ POBLANA EN LA CIUDAD DE TEHUACÁN, PUEBLA.



Vicente Guerrero No. 47 INT. Col. Sección Segunda, Amaxac de Guerrero, Tlaxcala
TEL: 01 (246) 461-37-63



Mail: edificacioneskm.lesk@yahoo.com.mx

REPORTE FOTOGRÁFICO:



**CONSTRUCCIÓN Y ADECUACIÓN DEL
EDIFICIO DE DISTRIBUCIÓN ERMITA
(DVMS)**



REPORTE FOTOGRÁFICO:

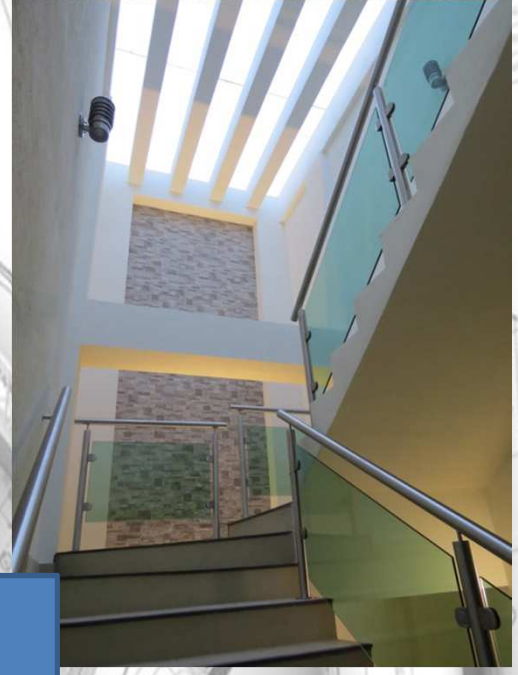

**CONSTRUCCIÓN Y ADECUACIÓN DEL
EDIFICIO DE DISTRIBUCIÓN ERMITA
(DVMS)**



REPORTE FOTOGRÁFICO:



**CONSTRUCCIÓN Y ADECUACIÓN DEL
EDIFICIO DE DISTRIBUCIÓN ERMITA
(DVMS)**



REPORTE FOTOGRÁFICO:

SUMINISTRO, COLOCACIÓN Y HABILITADO DE PERFILES ESTRUCTURALES DE ACERO A-36, FY= 2530 KG/CM2, SEGÚN LA NORMA ASTM A36, PARA ARMADO DE ESTRUCTURA.
EJECUTADO 122 TONELADAS.

CONSTRUCCIÓN Y ADECUACIÓN DEL EDIFICIO DE DISTRIBUCIÓN ERMITA (DVMS)



SUMINISTRO Y COLOCACIÓN DE ACERO ESTRUCTURAL A-500 GRADO B , $F_y=3235$ KG/CM2, SEGÚN LA NORMA ASTM A-500 B-199, MONTAJE, HABILITADO, SOLDADO, CORTES, PERFILES HSS.
EJECUTADO 28 TONELADAS.



SUMINISTRO Y COLOCACIÓN DE LOSACERO GALVADEK 25 CAL. 22 SECCIÓN 6. **EJECUTADO 1,724 M2**



REPORTE FOTOGRÁFICO:

**CONSTRUCCIÓN DEL CENTRO DE ATENCIÓN Y SERVICIOS AL
CLIENTE COAPA” , EN EL AMBITO DE LA ZONA COAPA**



REPORTE FOTOGRÁFICO:

SUMINISTRO Y COLOCACIÓN DE RELLENO CON MATERIAL PRODUCTO DE BANCO BALASTRO CON MAQUINARIA ADECUADA EN CUALQUIER TIPO MATERIAL PARA ALCANZAR NIVELES DE PROYECTO
EJECUTADO: 6,769.00 M3



CONSTRUCCIÓN DEL CENTRO DE ATENCIÓN Y SERVICIOS AL CLIENTE "COAPA", EN EL AMBITO DE LA ZONA COAPA

CORTE DE TERRENO CON MAQUINARIA ADECUADA, PARA ALCANZAR NIVELES DE PROYECTO.
EJECUTADO: 17,397 M3



SUMINISTRO Y COLOCACIÓN DE RELLENO CON MATERIAL PRODUCTO DE BANCO DE TEPETATE, CON MAQUINARIA ADECUADA PARA ALCANZAR NIVELES DE PROYECTO

EJECUTADO: 9541.00 M3



SUMINISTRO Y COLOCACIÓN DE LOSACERO SECC. 4 CAL 22
EJECUTADO: 1,173 M2

SUMINISTRO Y COLOCACIÓN DE PERFILES ESTRUCTURALES DE ACERO A-36, DE DIFERENTES MEDIDAS Y PERALTES
EJECUTADO: 58,676 KG



REPORTE FOTOGRAFICO



CONSTRUCCIÓN DEL ÁREA DE DISTRIBUCIÓN CHALCO II, EN EL ÁMBITO GEOGRÁFICO DE LA ZONA VOLCANES

